

# Ohje

## Vastaanottajatietojen tuonti Työasema Prinelistä Posti SmartShipiin

# Prinetti Työasema

- Avaa Prinetin työasemaversio klikkaamalla Prinetti-kuvaketta
- Prinetti avautuu

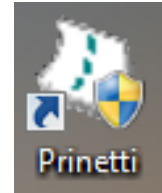

Prinetti

Tiedosto Muokkaa Työkalut Ohje

Uusi Tallenna Muokkaa Peru Poista Kopioi Tulosta Esikatsela Lähet

Posti

Valintapaneeli

itella

Lähetykset

Selaus

Infokoodit

Tulostettu 07.02.2002 10:31:06 1/1

Palvelu	Kotimaan pakettipalvelut	Lisäpalvelut	4
Tuote	Itella Express Business Day paketti 14	Postiennakko	Määrä _____ EUR BIC _____
Lähtettäjä		Tilinumero	_____
Nimi 1	Lähtettäjä1	Viitenumero	_____
Nimi 2	Lähtettäjä2	Lähetysserän tunnistus	_____
Osoite 1	Lähtettäjä3	Erilliskäsiteltävät paketit	Lukumäärä VAK _____
Osoite 2	Lähtettäjä4	Monipakettilähetys	MPS 1 _____
Osoite 3	Lähtettäjä5	Kuljetusyksikkökuljetus	Kollilaji _____
Postinro-/paikka	00100 HELSINKI	Maksaja muu kuin lähettäjä	Sopimustunnus 0 _____
Vastaanottaja	Tunnus 53156	Lisätiedot	_____
Nimi 1	Yrityksen nimi1	Sisältö	_____
Nimi 2	Yrityksen nimi2	Viite	_____
Osoite 1	Yrityksen osoite1		
Osoite 2	Yrityksen osoite2		
Osoite 3			

# Prinetti Työasema

- Valitse Työkalut valikosta Rekisterit

# Prinetti Työasema

- Valitse Vastaanottajat
- Klikkaa Etsi painiketta ilman hakukriteereitä, jolloin Prinetti palauttaa kaikki vastaanottajat hakuikkunaan

**Yrityksen tiedot**

**Vastaanottajan osoitetta** Suomi

Tunnus A12345  
Aakkosnimi Yrityksen nimi kotim  
Nimi Yrityksen nimi1  
Nimi 2 Yrityksen nimi2  
Osoite Yrityksen osoite1  
Osoite 2 Yrityksen osoite2  
Osoite 3 Yrityksen osoite3  
Postinumero 00100  
Postitoimipaikka HELSINKI  
Osoitetta FI  
Kielikoodi FI  
Toimiala  
Puhelinnumero 09-123456  
Yhteyshenkilö Yhteyshenkilö  
Sähköposti yritys@yritys.fi  
Faxnumero 09-123456  
Aluekoodi

**Haku**

Yrityksen tunnus  Etsi  
Aakkosnimi   
Yritys  Tyhjennä haku  
Tallenna hakutulos

**Yritykset** Löydetty 0

Tunnus	Aakkosnimi	Yritys	Paikkakunta
A12345	Yrityksen nimi kot	Yrityksen nimi1	HELSINKI
2	Uusi yritys	Uusi yritys	HELSINKI
829	Testiyritys	Yritys 1	KERAVA

# Prinetti Työasema

- Klikkaa Tallenna hakutulos –painiketta
- Tallenna Vastaanottajalista haluamallasi nimellä omalle työasemallesi klikkaamalla Save -painiketta

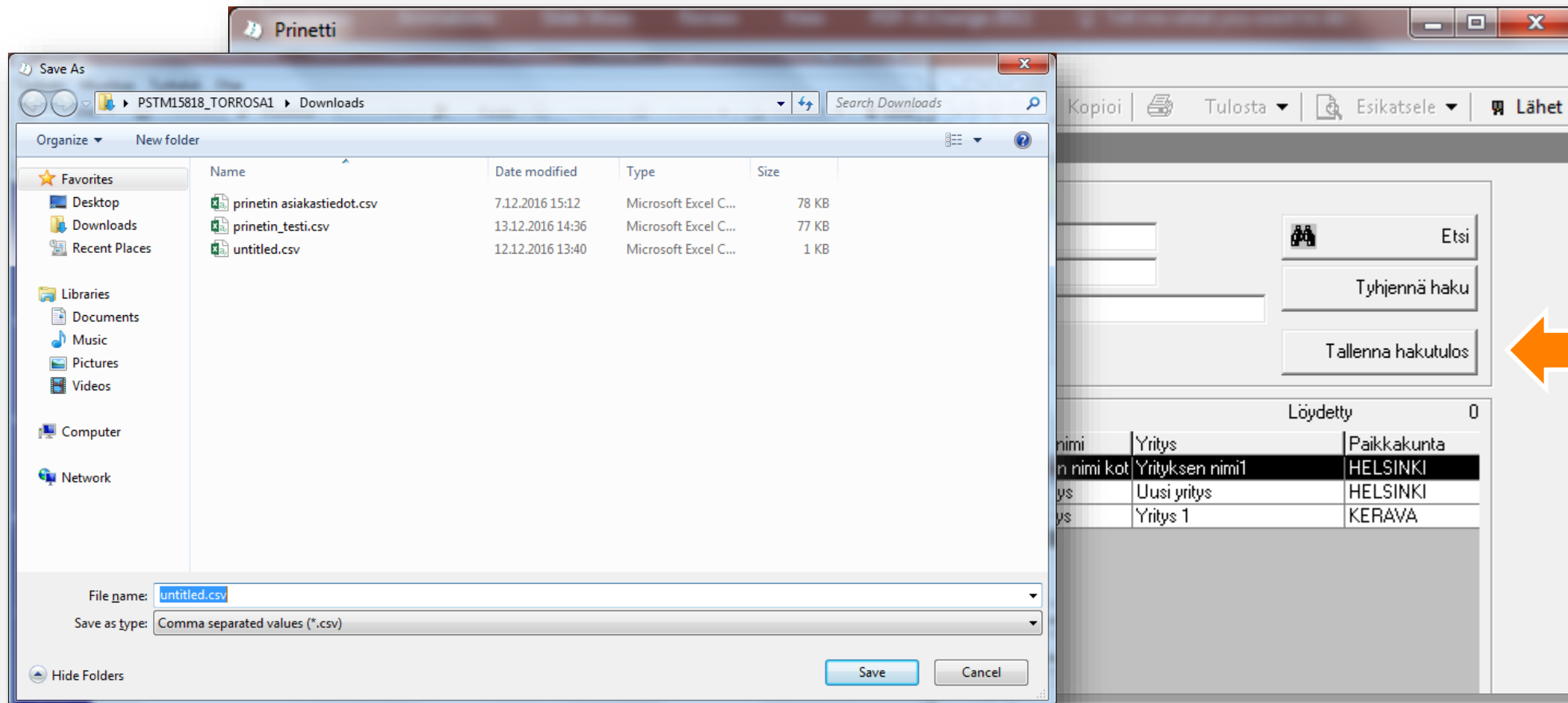

# Posti.fi

- Prinetin vastaanottajalista on muunnettava Posti Smartship muotoon, jotta sen voi siirtää järjestelmään. Posti on kehittänyt konvertointia helpottamaan työkalun, joka löytyy täältä:  
<http://www.posti.fi/yritysasiakkaat/posti-palvelee/uudistus/smartship.html>
- Klikkaa Valitse tiedosto-painiketta ja klikkaa Muodosta tuontitiedosto -painiketta

Osoitetietojen siirto Posti SmartShipiin

Uusi asiakas, ota yhteyttä

Valitse tiedosto prinetin asiakastiedot.csv

**Muodosta tuontitiedosto**

### Kokeile miten Posti SmartShip toimii

Voit kokeilla palvelun demo-versiota. Kirjaudu sisään osoitteessa <https://smartship.unifaun.com/login>

**Käyttäjätunnus:** postidemo  
**Salasana:** Smartship1

HUOM:

- Sanomat eivät välity eteenpäin (mm. EDI, kuljetustilaus, tms.)
- Tietoa ei voi tallentaa, mm. lähettäjä-, vastaanottaja- tai lähetyshistoriatiedot eivät tallennu
- Osoitekortteja ei voi käyttää Postin kuljetuksiin koska viivakoodin päälle tulostuu sana TEST

# Posti.fi

- Tallenna konvertoitu vastaanottajalista haluamallasi nimellä omalle työasemallesi klikkaamalla Save -painiketta

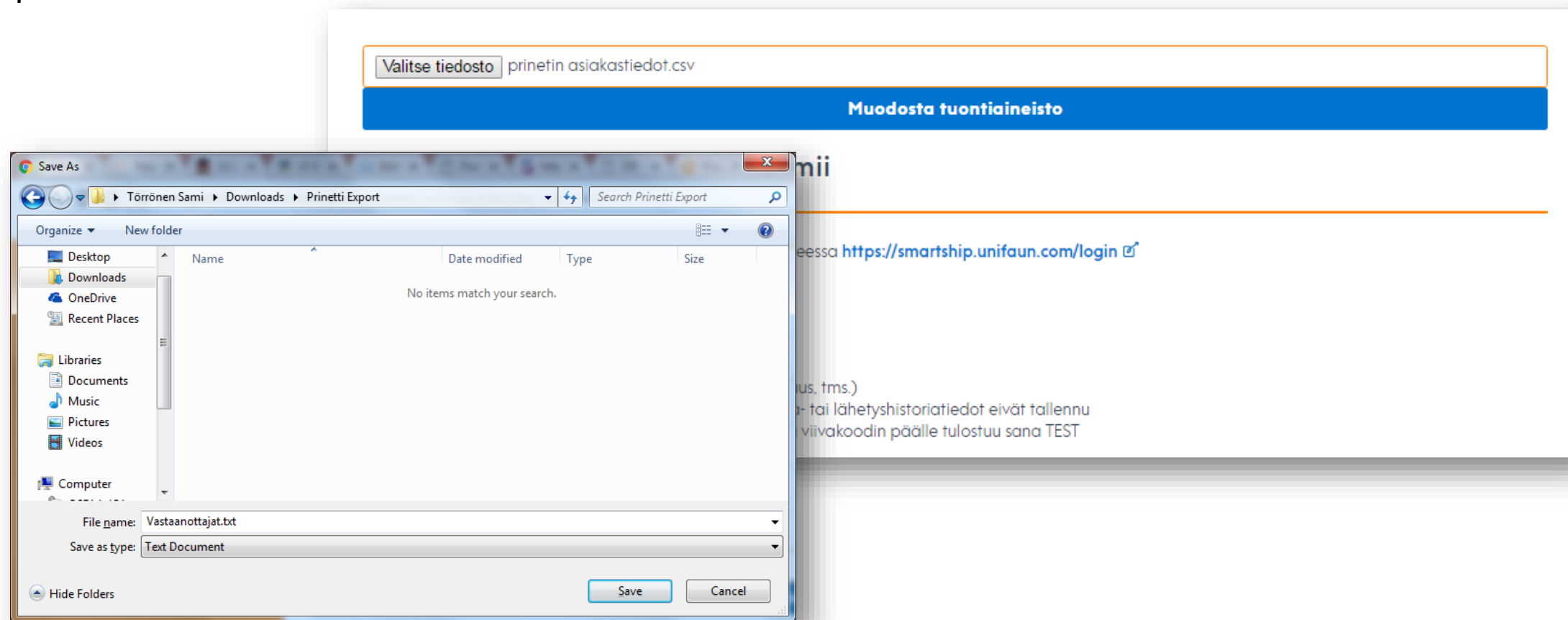

# Posti SmartShip

- Kirjautu Posti SmartShipiin, valitse Ylläpito ja Vastaanottaja
- Klikkaamalla Tuo –painiketta pääset lataamaan Prinetin muodostaman aineiston Posti SmartShipiin

# Posti SmartShip

- Aktivoi Vastaanottaja, mikäli se ei ole aktiivinen
- Vaihda Merkkikoodaus valinnaksi UTF-8. Klikkaa Valitse tiedosto –painiketta.

- Lähettäjä:
- Vastaanottaja:
- Tuontimuoto: Standardi, osoite (Sarkaineroitin)
- Merkkikoodaus: UTF-8
- Korvaa yhteensopiva pikahakuarvo:
- Tiedostonimi: Valitse tiedosto (button) | Ei valittua tiedostoa

Callouts in orange boxes provide instructions:

- An arrow points to the 'Vastaanottaja' checkbox with the text: 'Aktivoi vastaanottaja, jotta kaikki Prinettiin tallennetut vastaanottajatiedot siirtyvät Posti SmartShipiin'.
- An arrow points to the 'Merkkikoodaus' dropdown menu with the text: 'Vaihda Merkkikoodaus valinnaksi UTF-8.'.
- An arrow points to the 'Valitse tiedosto' button with the text: 'Klikkaa valitse tiedosto -painiketta'.

At the bottom of the settings area, there is a 'Tuo' button and another 'Takaisin' button.

# Posti SmartShip

- Valitse Prinelistä työasemallesi tallentamasi tiedosto, joka sisältää Prinetin lähettäjä- ja vastaanottajatiedot siirrettäväksi Posti SmartShipiin ja klikkaa Open –painiketta.

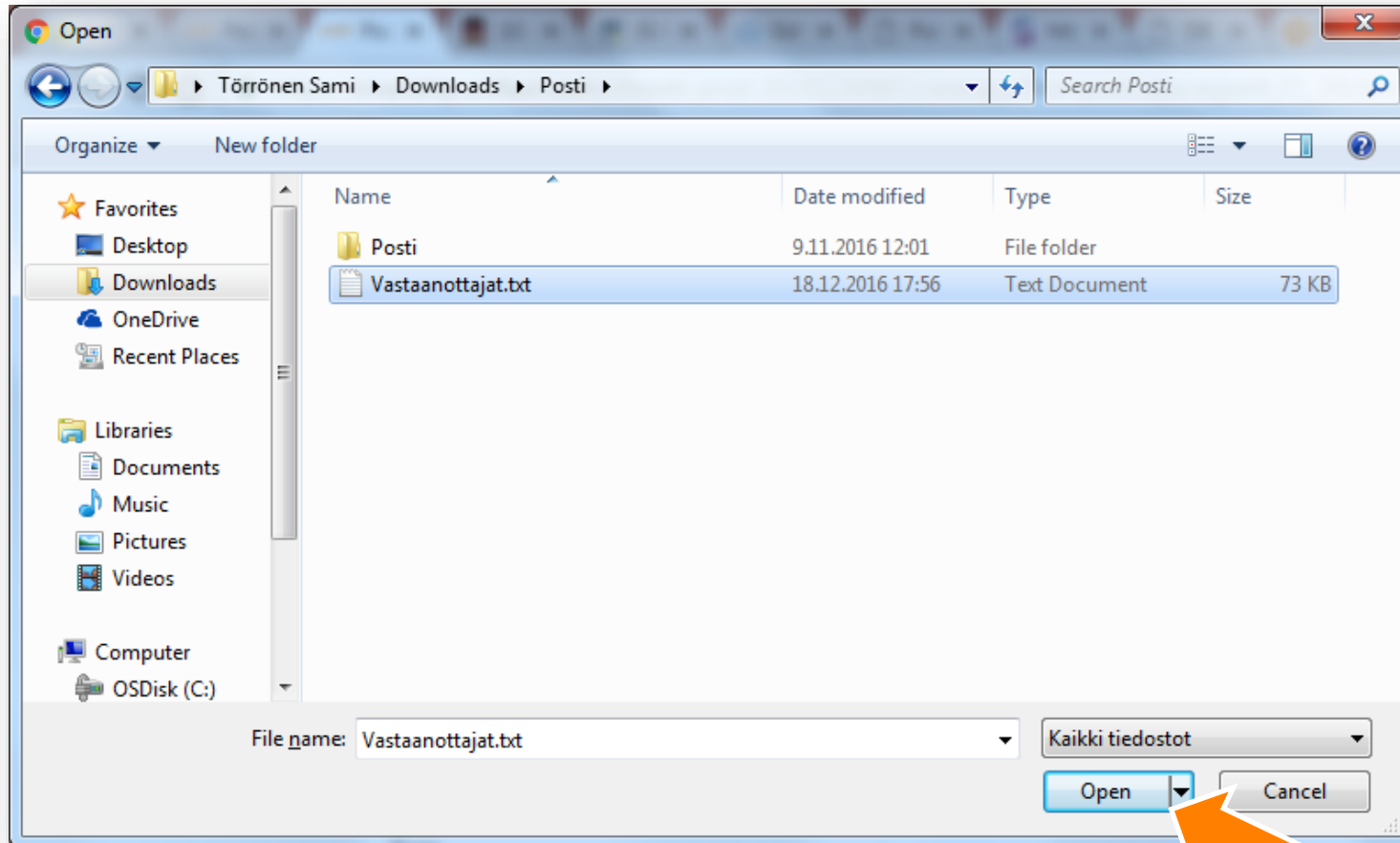

# Posti SmartShip

- Klikkaa Tuo –painiketta, jolloin järjestelmä tuo Posti SmartShipiin Prinelistä ladatut vastaanottajatiedot.

- Lähettäjä
- Vastaanottaja
- Tuontimuoto: Standardi, osoite (Sarkaineroitin) ▼
- Merkkikoodaus: UTF-8 ▼
- Korvaa yhteensopiva pikahakuarvo
- Tiedostonimi: Valitse tiedosto | Ei valittua tiedostoa

At the bottom of the form, there is a 'Tuo' button and another 'Takaisin' button. Two orange callout boxes are present:

- An orange box with the text 'Tarkista että ladattava tiedosto on oikea' has a pointer to the 'Valitse tiedosto' field.
- An orange box with the text 'Klikkaa Tuo -painiketta' has a pointer to the 'Tuo' button.

# Posti SmartShip

- Järjestelmä ilmoittaa mikäli siirtotiedostossa on sellaisia tietoja, joita ei voida suoraan siirtää Posti SmartShipiin tai tiedot ovat puutteellisia (esim. postinumerotiedot).
- Klikkaamalla Validointivirheeseen jääneen rivin nuolipainiketta, voi korjata rivin virheet.

**Ylläpito**

- Lähetäjä
- Vastaanottaja
- Tulostussuosikit
- Nimikkeet
- Vieraskirjautuminen
- Oma tili
- Profiiliryhmät
- Profiilit
- Roolit
- Raportit

**Luo lähetys**

**Tulostusarkisto**

**Tuo Lähettäjä/Vastaanottaja**

**Takaisin**

**Tulos**

Viesti	Lukumäärä
Tallennetut	120
Rivivirhe	0
Validointivirhe	17
Kokonais	137

**Validointivirhe** Rivien määrä: 3

Pikahakuarvo	Nimi	Osoiterivi1	Osoiterivi 2	Postinumero	Paikkakunta	Maa	Luotu	Muokattu
→ X	Itella Logistics OOOYYY	Postintaival		70100	KUOPIO	Suomi	11.9.2016 21:16	11.9.2016 21:16
→ X	Testit 15.4.2011	Katuosoite 1		00100	HELSINKI	Suomi	11.9.2016 21:16	11.9.2016 21:16
→ X	eTR-SAP testit - multiMPS	Testikatu 1		00100	HELSINKI	Suomi	11.9.2016 21:16	11.9.2016 21:16

**Takaisin** **Poista kaikki**

Mikäli siirtotiedostossa on tietoja, joita ei voida sellaisenaan siirtää Posti SmartShipiin, ne näkyvät tässä

Tässä näkyvät Vastaanottajatietojen validointivirheet

# Posti SmartShip

- Valitettavasti järjestelmä ei suoraan kerro mikä on rivillä ongelmana. Klikkaamalla Valmis –painiketta, järjestelmä esittää kuitenkin tuontitiedossa olevat virheet ja antaa käyttäjän korjata virheet, jotta myös virheeseen jäänyt vastaanottaja saadaan vietyä Posti SmartShipiin.

Etusivu Lähetyksi asiakirjat Historia Ylläpito Asetukset Ohjeet Kirjaudu ulos

**Ylläpito**

- Lähettäjä
- Vastaanottaja
- Tulostussuosikit
- Nimikkeet
- Vieraskirjautuminen
- Oma tili
- Profiiliryhmät
- Profiilit
- Roolit
- Raportit

**Muokkaa Lähettäjä / Vastaanottaja**

Valmis Keskeytä

Klikkaa Valmis –painiketta, jotta validointivirheet tulevat esille

+ Perustiedot ?

Pikahakuarvo

Nimi

Lähettäjä

Vastaanottaja

+ Hakutieto ?

Osoitetiedot ?

Toimitusosoite

Osoite 1

# Posti SmartShip

- Valitettavasti järjestelmä ei suoraan kerro mikä on rivillä ongelmana mutta klikkaamalla Valmis –painiketta, järjestelmä esittää tuontitiedossa olevat virheet ja antaa käyttäjän korjata virheet, jotta myös virheeseen jäänyt vastaanottaja saadaan vietyä Posti SmartShipiin.

**Pankkitili**

IBAN  **Virheellinen arvo**

BIC

**Oletusarvoja tulostukselle**

Lähtäjän viite

Vastaanottajan viite

Maksuviite (Postiennakko /  
Jälkivaatimus / C.O.D)

Muut tiedot 1

Muut tiedot 2

Muut tiedot 3

Virheellinen arvo näytetään punaisella

# Posti SmartShip

- Kun virheet on korjattu, järjestelmä tallentaa korjatun lähettäjän/vastaanottajan ja poistaa rivin validointivirhe-osioista.

Muut tiedot 3

Muut tiedot 4

Oma reittikoodi

**+ Posti Oy, Kirjeet**

Asiakasnumero

**+ Posti Oy, Kotimaan rahti**

Rahdin sopimustunnus

**+ Posti Oy, Paketit ja kuljetusyksiköt**

Logistiikan sopimustunnus

**Valmis** **Keskeytä**

Kun virheet on korjattu. Klikkaa Valmis –painiketta.

# Posti SmartShip

- Järjestelmä esittää tallennetut tiedot vielä tarkastelua varten.
- Klikkaamalla Takaisin –painiketta, järjestelmä palauttaa käyttäjän Validointivirheiden korjaus -näytölle.

Profiiliryhmä	Perusprofiiliryhmä
Pikahakuarvo	
Nimi	Itella Logistics OOOYYY
Y-tunnus	
Alv-numero	
Lähetäjä	Kyllä
Vastaanottaja	Ei

# Posti SmartShip

Etusivu Lähetyksiakirjat Historia Ylläpito Asetukset Ohjeet Kirjaudu ulos

Ylläpito

- Lähettäjä
- Vastaanottaja
- Tulostussuosikit
- Nimikkeet
- Vieraskirjautuminen
- Oma tili
- Profiiliryhmät
- Profiilit
- Roolit
- Raportit

Luo lähetyksi

Tulostusarkisto

## Tuo Lähettäjä/Vastaanottaja

Takaisin

### Tulos

Viesti	Lukumäärä
Tallennetut	120
Rivivirhe	0
Validointivirhe	17
Kokonais	137

### Validointivirhe

Rivien määrä: 2

Pikahakuarvo	Nimi	Osoiterivi1	Osoiterivi 2	Postinumero	Paikkakunta	Maa	Luotu	Muokattu
→ X	Testit 15.4.2011	Katuosoite 1		00100	HELSINKI	Suomi	11.9.2016 21:16	11.9.2016 21:16
→ X	eTR-SAP testit - multiMPS	Testikatu 1		00100	HELSINKI	Suomi	11.9.2016 21:16	11.9.2016 21:16

Takaisin Poista kaikki

posti