

Lähettäjä- ja vastaanottajatietojen tuonti Prinetistä Posti SmartShipiin

28.9.2016

Sami Törrönen

Prinetti

- Prinetin etusivulta löytyy linkki lähettäjä- ja vastaanottajatietojen ja lähetyshistorian tallentamiseen omalle työasemalle.

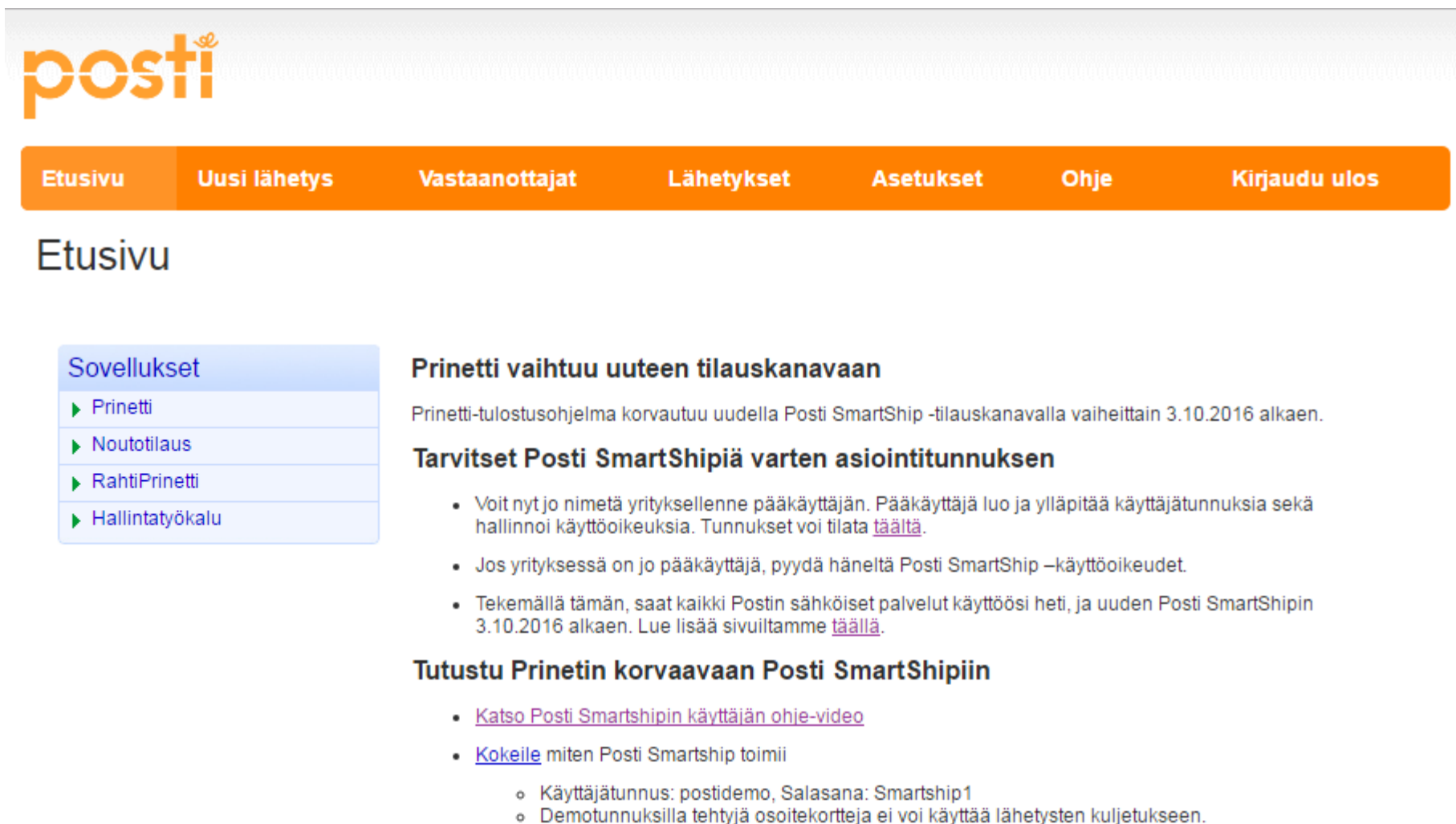

postii

Etusivu Uusi lähetyks Vastaanottajat Lähetykset Asetukset Ohje Kirjaudu ulos

Etusivu

Sovellukset

- ▶ Prinetti
- ▶ Noutotilaus
- ▶ RahtiPrinetti
- ▶ Hallintatyökalu

Prinetti vaihtuu uuteen tilauskanavaan

Prinetti-tulostusohjelma korvautuu uudella Posti SmartShip -tilauskanavalla vaiheittain 3.10.2016 alkaen.

Tarvitset Posti SmartShipiä varten asiointitunnuksen

- Voit nyt jo nimetä yrityksellenne pääkäyttäjän. Pääkäyttäjä luo ja ylläpitää käyttäjätunnuksia sekä hallinnoi käyttöoikeuksia. Tunnuksia voi tilata [täältä](#).
- Jos yrityksessä on jo pääkäyttäjä, pyydä häneltä Posti SmartShip -käyttöoikeudet.
- Tekemällä tämän, saat kaikki Postin sähköiset palvelut käyttöösi heti, ja uuden Posti SmartShipin 3.10.2016 alkaen. Lue lisää sivuiltamme [täällä](#).

Tutustu Prinetin korvaavaan Posti SmartShipiin

- [Katso Posti Smartshipin käyttäjän ohje-video](#)
- [Kokeile](#) miten Posti Smartship toimii
 - Käyttäjätunnus: postidemo, Salasana: Smartship1
 - Demotunnuksilla tehtyjä osoitekortteja ei voi käyttää lähetyksen kuljetukseen.

Prinetti

▶ Prinetti
▶ Noutotilaus
▶ RahtiPrinetti
▶ Hallintatyökalu

- Klikkaamalla Lähettäjä ja vastaanottajatietojen siirto -painiketta, järjestelmä luo Prinettiin syötetyistä lähettäjä- ja vastaanottajatiedoista tiedoston, joka on suoraan ladattavissa sisään Posti SmartShipiin.

Tarvitset Posti SmartShipiä varten asiointitunnuksen

- Voit nyt jo nimetä yrityksellenne pääkäyttäjän. Pääkäyttäjä luo ja ylläpitää käyttäjätunnuksia sekä hallinnoi käyttöoikeuksia. Tunnukset voi tilata [täältä](#).
- Jos yrityksessä on jo pääkäyttäjä, pyydä häneltä Posti SmartShip –käyttöoikeudet.
- Tekemällä tämän, saat kaikki Postin sähköiset palvelut käyttöösi heti, ja uuden Posti SmartShipin 3.10.2016 alkaen. Lue lisää sivuiltamme [täällä](#).

Tutustu Prinetin korvaavaan Posti SmartShipiin

- [Katso Posti Smartshipin käyttäjän ohje-video](#)
- [Kokeile](#) miten Posti Smartship toimii
 - Käyttäjätunnus: postidemo, Salasana: Smartship1
 - Demotunnuksilla tehtyjä osoitekortteja ei voi käyttää lähetysten kuljetukseen.

Lähettäjä- ja vastaanottajatietojen siirtäminen Prinetistä SmartShipiin

- Klikkaamalla Lähettäjä- ja vastaanottajien siirto –painiketta, järjestelmä luo Prinettiin syötetyistä lähettäjä- ja vastaanottajatiedoista tiedoston, joka on suoraan ladattavissa sisään Posti SmartShipiin.

Lähettäjä- ja vastaanottajien siirto

- [Ohjeet](#) tietojen siirtämiseen.
- [Ohjeet](#) lähetyshistorian tallentaminen omalle työasemalle.

Materiaalitulaukset

- Materiaaleja voit tilata [täältä](#).

Ystävällisin terveisin

Posti Oy

Prinetti

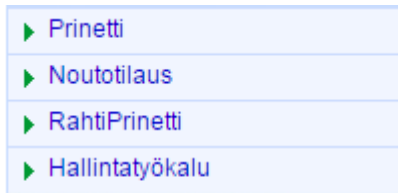

- Selainasetuksista riippuen järjestelmä tallentaa tiedoston oletuskansioon tai kysyy tallennuspaikkaa.
- HUOM! Varmista että löydät tallentamasi tiedoston työasemaltasi.
- Tämän jälkeen voit sulkea Prinetti –järjestelmän.

Tarvitset Posti S

- Voit nyt jo nimeä hallinnoi käyttö
- Jos yrityksessä
- Tekemällä tämä 3.10.2016 alkae

Tutustu Prinetin

- [Katso Posti Sm](#)
- [Kokeile](#) miten Posti Smartship toimii
 - Käyttäjätunnus: postidemo, Salasana: Smartship1
 - Demotunnuksilla tehtyjä osoitekortteja ei voi käyttää lähetysten kuljetukseen.

Lähetäjä- ja vastaanottajatietojen siirtäminen Prinetistä SmartShipiin

- Klikkaamalla Lähetäjä- ja vastaanottajien siirto –painiketta, järjestelmä luo Prinettiin syötetyistä lähettäjä- ja vastaanottajatiedoista tiedoston, joka on suoraan ladattavissa sisään Posti SmartShipiin.

[Lähetäjä- ja vastaanottajien siirto](#)

- [Ohjeet](#) tietojen siirtämiseen.
- [Ohjeet](#) lähetyshistorian tallentaminen omalle työasemalle.

Materiaalitulaukset

- Materiaaleja voit tilata [täältä](#).

Ystävällisin terveisin

Posti Oy

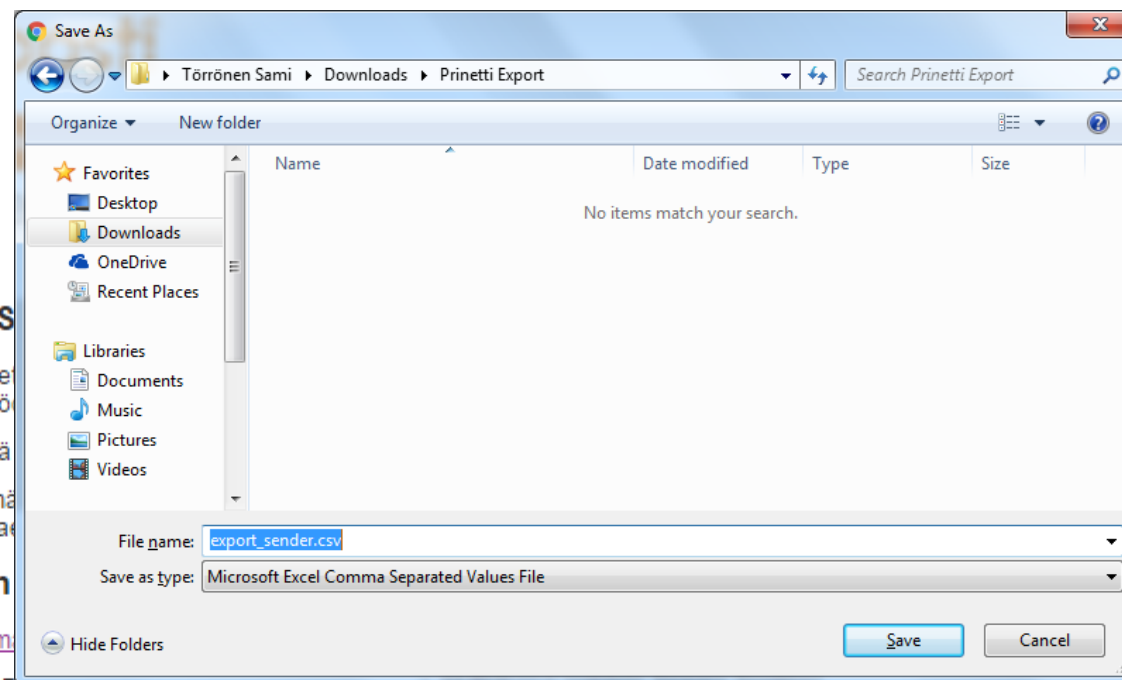

Posti SmartShip

- Kirjautu Posti SmartShipiin ja valitse Ylläpito
- Klikkaamalla Tuo –painiketta käyttäjä pääsee lataamaan Prinetin muodostaman aineiston Posti SmartShipiin

Etusivu Lähetyssasiakirjat Historia Ylläpito Asetukset Ohjeet Kirjautu ulos

Ylläpito

- Lähettsija
- Vastaanottaja
- Tulostussuosikit
- Vieraskirjautuminen
- Oma tili
- API-avaimet

Tulostussuosikit
Tulostusarkisto
Hintakysely

Lähettsija

Etsi Uusi lähettsija Tuo

Hakuarvot

Hakuarvo Pikahakuarvo ▼ Alkaa ▼

Profiiliryhmä - Kaikki - ▼

Esittelytapa

Lajittelujärjety - Standardi - ▼ Laskeva ▼

Etsi

Posti SmartShip

- Aktivoi Lähettäjä ja Vastaanottaja
- Tuontimuotoon ja merkistökoodaukseen ei tarvitse koskea Prinetin tiedostoa Posti Smartshipiin tuodessa. Klikkaa Valitse tiedosto –painiketta.

- Callout 1:** 'Valitse Lähettäjä ja vastaanottaja, jotta kaikki Prinettiin tallennetut tiedot siirtyvät Posti SmartShipiin' (Select sender and recipient so that all data saved in Print is transferred to Posti SmartShip).
- Callout 2:** 'Prinetin luoma tiedosto on esiasetettu tukemaan Posti SmartShipin standardia ISO-8859-1 merkistöllä' (The file created by Print is pre-set to support Posti SmartShip's standard ISO-8859-1 encoding).
- Callout 3:** 'Klikkaa valitse tiedosto -painiketta' (Click the 'Valitse tiedosto' button).

The form fields are:

- Lähettäjä
- Vastaanottaja
- Tuontimuoto: Standardi, osoite (Sarkaineroitin) ▼
- Merkkikoodaus: ISO-8859-1 (standardiarvo) ▼
- Korvaa yhteensopiva pikahakuarvo
- Tiedostonimi: Valitse tiedosto | Ei valittua tiedostoa *

Posti SmartShip

- Valitse Prinetin työasemallesi tallentama tiedosto, joka sisältää Prinetin lähettäjä- ja vastaanottajatiedot siirrettäväksi Posti SmartShipiin ja klikkaa Open –painiketta.

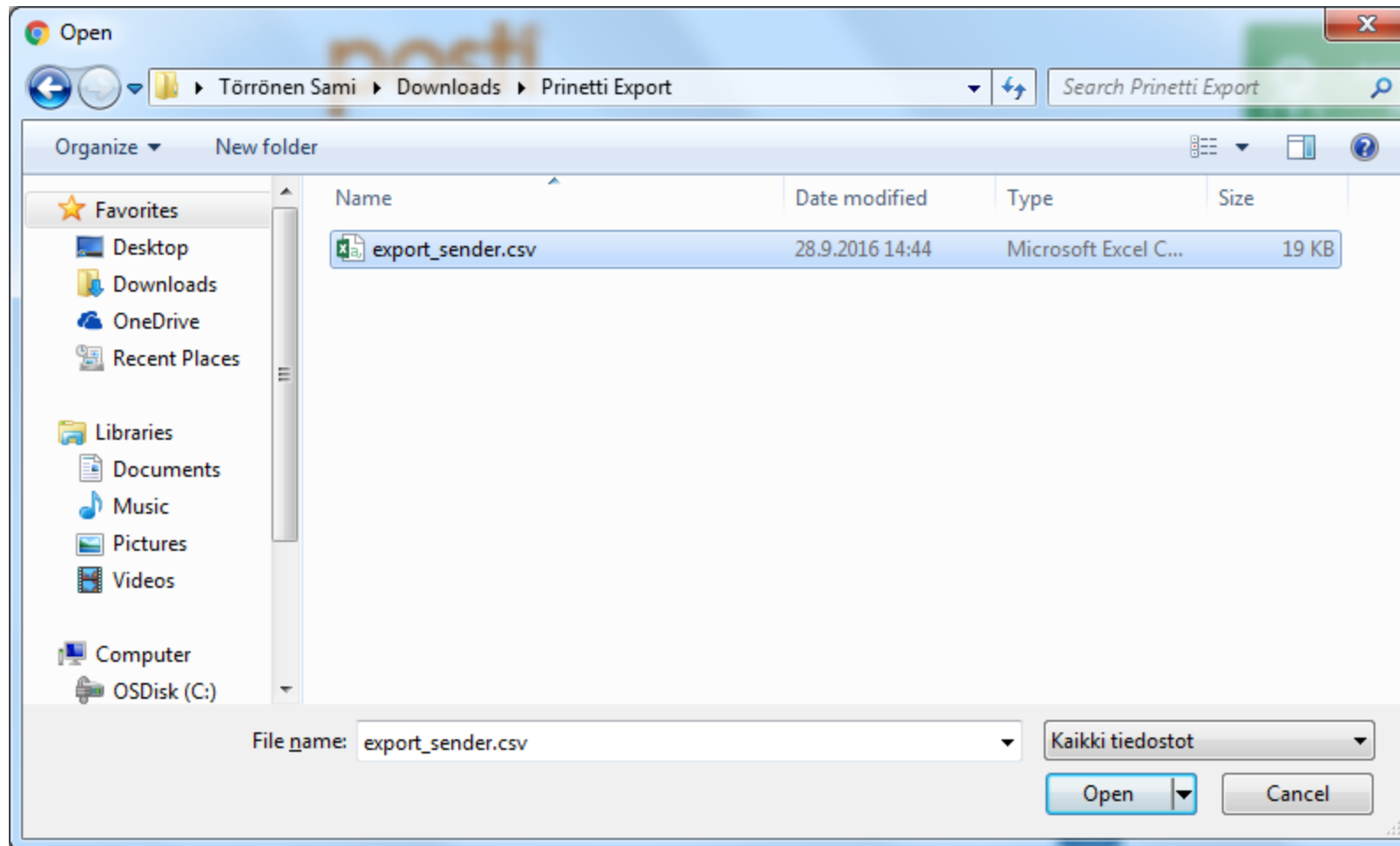

Posti SmartShip

- Klikkaa Tuo –painiketta, jolloin järjestelmä tuo Posti SmartShipiin Prinelistä ladatut lähettäjä- ja vastaanottajatiedot.

- Lähettäjä
- Vastaanottaja
- Tuontimuoto: Standardi, osoite (Sarkaineroitin) ▼
- Merkkikoodaus: ISO-8859-1 (standardiarvo) ▼
- Korvaa yhteensopiva pikahakuarvo
- Tiedostonimi: Valitse tiedosto export_sender.csv *

Two callout boxes provide instructions:

- An orange callout box points to the 'Tuo' button with the text: 'Klikkaa Tuo -painiketta'.
- An orange callout box points to the 'Tiedostonimi' field with the text: 'Tarkista että ladattava tiedosto on oikea'.

At the bottom left, the page number '8' and the date '28.9.2016' are visible. The Posti logo is in the bottom right corner.

Posti SmartShip

- Järjestelmä ilmoittaa mikäli siirtotiedostossa on sellaisia tietoja, joita ei voida suoraan siirtää Posti SmartShipiin tai tiedot ovat puutteellisia (esim. pankkitiedot).
- Klikkaamalla Validointivirheeseen jääneen rivin nuolipainiketta, voi korjata rivin virheet.

Etusivu Lähetyksiakirjat Historia Ylläpito Asetukset Ohjeet Kirjaudu ulos

Ylläpito

- Lähetäjä
- Vastaanottaja
- Tulostussuosikit
- Vieraskirjautuminen
- Oma tili
- API-avaimet

Tuo Lähetäjä/Vastaanottaja

Takaisin

Tulos

Viesti	Lukumäärä
Tallennetut	120
Rivivirhe	0
Validointivirhe	17
Kokonais	137

Validointivirhe Rivien määrä: 3

Pikrhakuarvo	Nimi	Osoiterivi1	Osoiterivi 2	Postinumero	Paikkakunta	Maa	Luotu	Muokattu
→ X	Itella Logistics OOOYY	Postintaival		70100	KUOPIO	Suomi	11.9.2016 21:16	11.9.2016 21:16
→ X	Testit 15.4.2011	Katuosoite 1		00100	HELSINKI	Suomi	11.9.2016 21:16	11.9.2016 21:16
→ X	eTR-SAP testit - multiMPS	Testikatu 1						

Takaisin Poista kaikki

Mikäli siirtotiedostossa on tietoja, joita ei voida sellaisenaan siirtää Posti SmartShipiin, ne näkyvät tässä (lähetäjä- ja vastaanottajatiedot)

Tässä näkyvät Lähetäjä-tietojen validointivirheet

Posti SmartShip

- Valitettavasti järjestelmä ei suoraan kerro mikä on rivillä ongelmana mutta klikkaamalla Valmis –painiketta, järjestelmä esittää tuontitiedossa olevat virheet ja antaa käyttäjän korjata virheet, jotta myös virheeseen jäänyt lähettäjä/vastaanottaja saadaan vietyä Posti SmartShipiin.

Etusivu Lähetyksiakirjat Historia Ylläpito Asetukset Ohjeet Kirjaudu ulos

Ylläpito

- Lähettäjä
- Vastaanottaja
- Tulostussuosikit
- Vieraskirjautuminen
- Oma tili
- API-avaimet

Tulostussuosikit
Tulostusarkisto
Hintakysely

Muokkaa Lähettäjä / Vastaanottaja

Valmis Keskeytä

+ Perustiedot ?

Pikahakuarvo

Nimi Itella Logistics OOOYYY *

Lähettäjä

Vastaanottaja

+ Hakutieto ?

Osoitetiedot ?

Toimitusosoite

Osoite 1 Postintaival *

Klikkaa Valmis –painiketta, jotta validointivirheet tulevat esille

Posti SmartShip

- Valitettavasti järjestelmä ei suoraan kerro mikä on rivillä ongelmana mutta klikkaamalla Valmis –painiketta, järjestelmä esittää tuontitiedossa olevat virheet ja antaa käyttäjän korjata virheet, jotta myös virheeseen jäänyt lähettäjä/vastaanottaja saadaan vietyä Posti SmartShipiin.

Pankkitili

IBAN **Virheellinen arvo**

BIC

Oletusarvoja tulostukselle

Lähettäjän viite

Vastaanottajan viite

Maksuviite (Postiennakko /
Jälkivaatimus / C.O.D)

Muut tiedot 1

Muut tiedot 2

Muut tiedot 3

Virheellinen arvo näytetään punaisella

Posti SmartShip

- Kun virheet on korjattu, järjestelmä tallentaa korjatun lähettäjän/vastaanottajan ja poistaa rivin validointivirhe-osioista.

Muut tiedot 3

Muut tiedot 4

Oma reittikoodi

+ Posti Oy, Kirjeet

Asiakasnumero

+ Posti Oy, Kotimaan rahti

Rahdin sopimustunnus

+ Posti Oy, Paketit ja kuljetusyksiköt

Logistiikan sopimustunnus

Valmis **Keskeytä**

Kun virheet on korjattu. Klikkaa Valmis –painiketta.

Posti SmartShip

- Järjestelmä esittää tallennetut tiedot vielä tarkastelua varten.
- Klikkaamalla Takaisin –painiketta, järjestelmä palauttaa käyttäjän Validointivirheiden korjaus -näytölle.

[Etusivu](#) [Lähetysasiakirjat](#) [Historia](#) [Ylläpito](#) [Asetukset](#) [Ohjeet](#) [Kirjaudu ulos](#)

[Ylläpito](#)

[Lähetäjä](#)

[Vastaanottaja](#)

[Tulostussuosikit](#)

[Vieraskirjautuminen](#)

[Oma tili](#)

[API-avaimet](#)

[Tulostussuosikit](#)

[Tulostusarkisto](#)

[Hintakysely](#)

Lähetäjä-/ Vastaanottajatiedot

[Takaisin](#) [Muokkaa](#) [Kopioi](#) [Poista](#)

Perustiedot

Profiiliryhmä	Perusprofiiliryhmä
Pikahakuarvo	
Nimi	Itella Logistics OOOYY
Y-tunnus	
Alv-numero	
Lähetäjä	Kyllä
Vastaanottaja	Ei

Posti SmartShip

Etusivu Lähetyksiakirjat Historia Ylläpito Asetukset Ohjeet Kirjautu ulos

Ylläpito

Lähettäjä

Vastaanottaja

Tulostussuosikit

Vieraskirjautuminen

Oma tili

API-avaimet

Tulostussuosikit

Tulostusarkisto

Hintakysely

Tuo Lähettäjä/Vastaanottaja

Takaisin

Tulos

Viesti	Lukumäärä
Tallennetut	120
Rivivirhe	0
Validointivirhe	17
Kokonais	137

Validointivirhe

Rivien määrä: 2

Pikahakuarvo	Nimi	Osoiterivi1	Osoiterivi 2	Postinumero	Paikkakunta	Maa	Luotu	Muokattu
→ X	Testit 15.4.2011	Katuosoite 1		00100	HELSINKI	Suomi	11.9.2016 21:16	11.9.2016 21:16
→ X	eTR-SAP testit - multiMPS	Testikatu 1		00100	HELSINKI	Suomi	11.9.2016 21:16	11.9.2016 21:16

Takaisin

Poista kaikki

posti